

# 國立政治大學樹木移植(除)申請表

填表日期： 年 月 日

申請人(單位)		聯絡方式	
申請地點			
申請原因			
待處理樹木數量			
總務處環安組初審意見			
通知周邊居民團體意見	<input type="checkbox"/> 通知，日期： 年 月 日 <input type="checkbox"/> 未通知，理由：( <input type="checkbox"/> 本案毋須會辦周邊居民團體 <input type="checkbox"/> 其他：_____ )		
總務處審核意見			
審核結果	<input type="checkbox"/> 同意 <input type="checkbox"/> 不同意		
處置方式			

依據本校校園樹木移植(除)審核作業流程辦理：

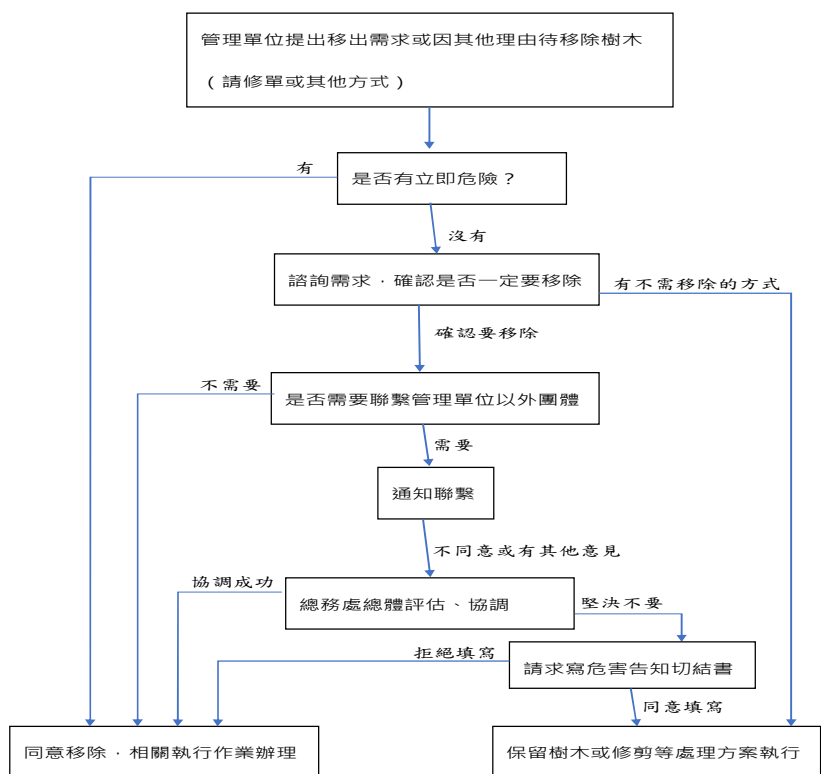

## 樹木危害告知切結書

經國立政治大學人員提供相關資料及告知，已充分瞭解，位於

樹木位置描述：

有其危險性及其他公共安全風險，但因故拒絕學校移除樹木，如後續發生樹木掉落或倒伏造成至之財產損失，本人願自行承擔相關損失，不對學校進行任何訴訟或求償方式。

以上

簽名：

民國 年 月 日